Deuxième valse lente
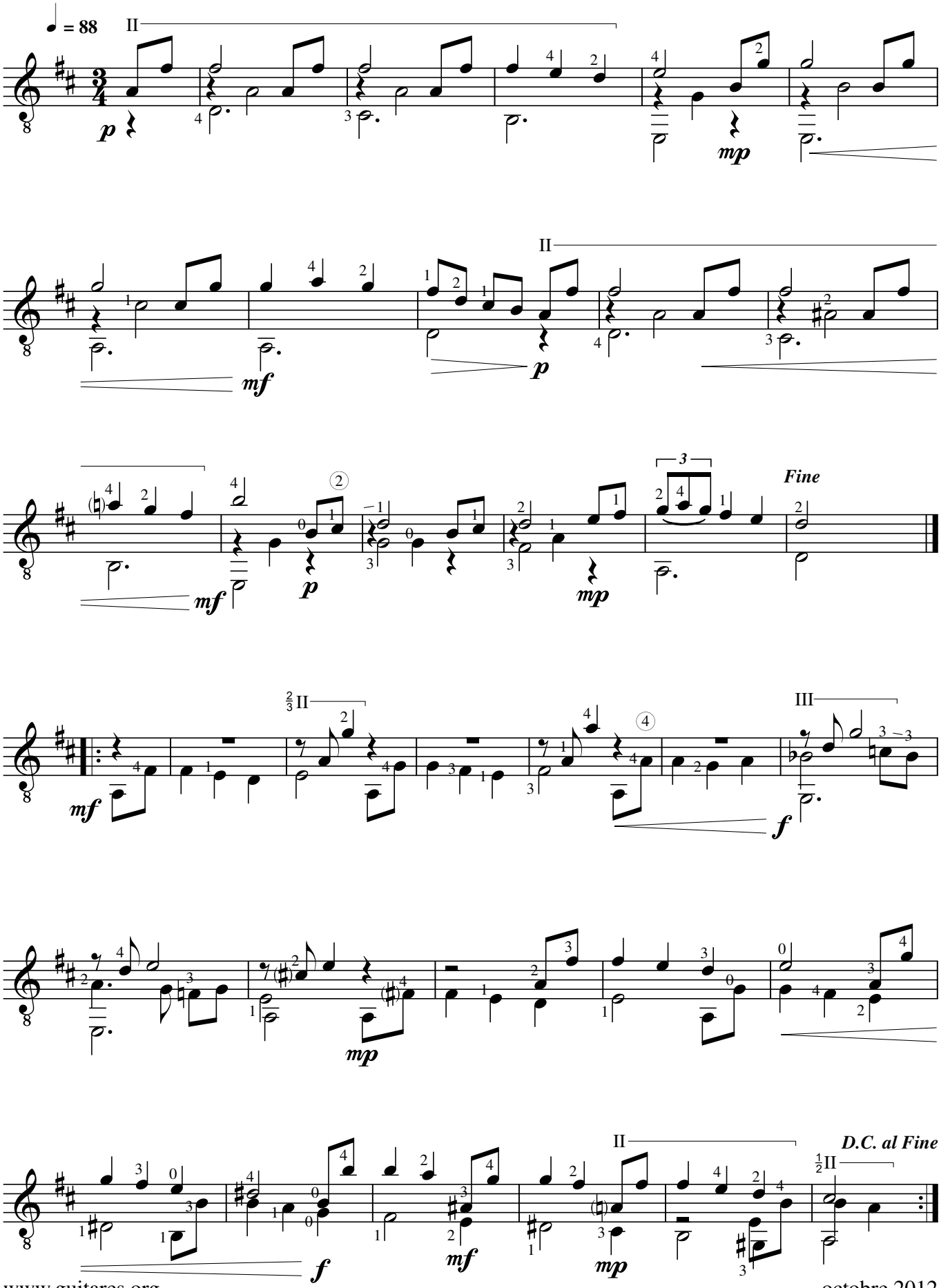
pour Guitare **Marc Lamberg**